



Beste collega's,
De werkgroep "Peripheral Neural Blocks" van de BARA heeft het genoegen u uit te nodigen op hun 10^{de} workshop: "Demonstratie van Locoregionale Blocks met kadavers". Voor de derde maal worden de demonstraties gegeven tesamen met de Franstalige collega's. U zal gedurende 1 dag intensief begeleid worden in Anatomie, echo, ... door enthousiaste professionals.

Praktische regeling :

Waar:

Auditoire Facultaire Central **F** Avenue Mounier 51 1200 Bruxelles
Laboratoire d'anatomie - UCL Woluwé - Tour Vésale niveau -1 (plan in bijlage)

Wanneer:

Zaterdag **23/01/2010** van 08u30 tot 16u45

Sprekers:

B. Breebaart (Antwerpen), O. Choquet (Montpellier, FR), E. Dereeper (Nivelles), A. Drizenko (Lille, FR), P. Gautier (Brussel), E. Guntz (Braine l'Alleud), C. Londot (Charleroi, BE) , X. Paqueron (Angoulême, FR), A. Pirson (Charleroi), H. Rettig (Nijmegen, NL), L. Sermeus (Antwerpen), P. Van Houwe (Antwerpen), L. Van Keer (Genk), K. Vermeylen (Antwerpen), M. Vertommen (Antwerpen)

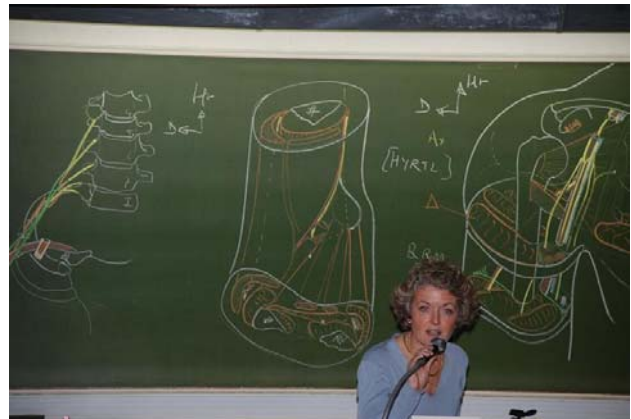

Taal:

Frans en Nederlands

Prijs:

Anesthesist : Bara-lid: 125 € (geen lid: 175 €, houdt lidmaatschap 2010 in)

Assistent: Bara-lid: 25 € (geen lid : 40€, houdt lidmaatschap 2010 in)

→ indien u wenst betaalt u 100 € extra voor uw ESRA lidmaatschap 2010 (nieuw bedrag voor 2010), in dit lidmaatschap is het tijdschrift van de ESRA inbegrepen

Hoe inschrijven?

- Via e-mail: elke.verstraeten@uzleuven.be, met vermelding van uw kennis in deze materie: 'basic' of 'advanced'.
- Uw inschrijving is pas bevestigd na betaling op de bankrekening: 001-3578381-30, VZW BARA, met als vermelding: « Cadaver Workshop en uw naam» (u krijgt een bevestiging via e-mail).
- maximaal 80 plaatsen beschikbaar (10 deelnemers per groep)

Programma :

08h30 - 09h00:	Onthaal en inschrijvingen
09h00 - 10h00	Anatomische uiteenzetting aan het bord tesamen met echodemonstraties van het Bovenste Lidmaat. (Simultane vertaling)
10h00-10h30:	Koffie Pauze
10h30-12h30:	Workshops: <ul style="list-style-type: none">*2 anatomische preparaten van het BL*4 posten echografie op modellen
12h30-13h30:	Lunch
13h30-14h30:	Anatomische uiteenzetting aan het bord tesamen met echodemonstraties van het Onderste Lidmaat (Simultane vertaling)
14h30-14h45:	Koffie Pauze
14h45-16h45:	Workshops: <ul style="list-style-type: none">*2 anatomische preparaten van het OL*2 posten echografie op modellen*1 workshop echografie abdominale wand op modellen*1 workshop echografie centrale block op modellen

Info: anne.pirson@skynet.be, elke.verstraeten@uzleuven.be, luc.sermeus@uza.be

Accreditering, betalingsbewijzen :

Accreditering werd aangevraagd, betalings- en deelnamebewijs krijgt u de dag zelf